

下水道管理システム



一元管理で、効率化・高度化の向上を目指せる下水道管理システム

株式会社 大成測量
TEL 0868-72-3203
FAX 0868-72-6446

【特徴】

現地データと整合確保を基本とし、路線図検索、マンホール番号検索、地番検索を遅滞なく活用し、容易な操作方法とシンプルでカスタマイズ自由なシステム構築を実現します。

【システム整備フロー】

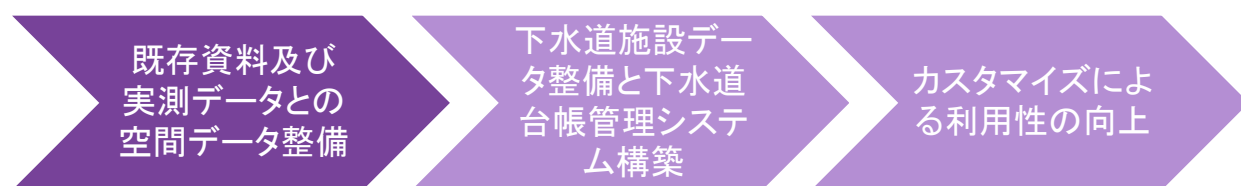

【関連・管理システム】

工事管理システム

- 工事管理区域と工事台帳を一元管理し、工事の進捗管理や工事完了後の各種問い合わせに対応。

宅柵管理システム

- マス位置に関連付けて管理することにより迅速な検索が可能。
- 宅柵に情報を与え、管理し、現在の状況、過去の申請資料などの検索が迅速に行える。

鉄蓋管理システム

- 既存鉄蓋の長寿命化支援計画、及び下水道管理システムの連結により、総合的に下水道管理情報を管理する

ユーザビリティを第一に考えたシステムを
オーダーメイドでご提供いたします。

① 下水道台帳管理システム

下水道の管渠・人孔・取付管・マスを地図データと合わせて一元管理し、各施設情報を迅速に閲覧・検索・抽出するものです。

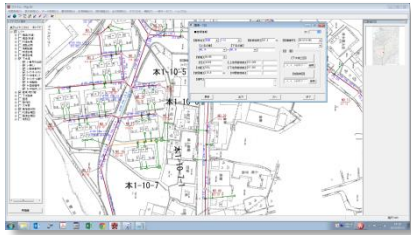

人孔情報の表示

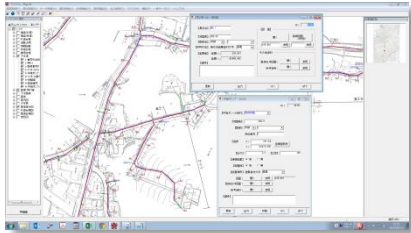

管渠情報の表示

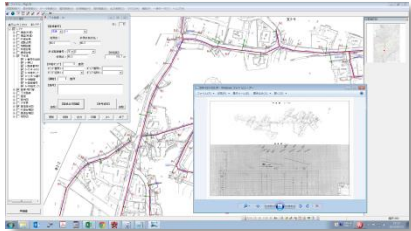

竣工図書の表示

② 宅樹管理システム

下水道維持管理指針に準拠した下水道台帳調書を専用システムにて閲覧・印刷すると共にGISからもその内容を閲覧する機能です。

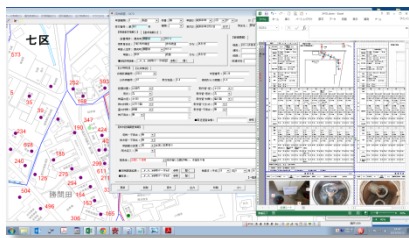

地図データからの宅樹調書表示

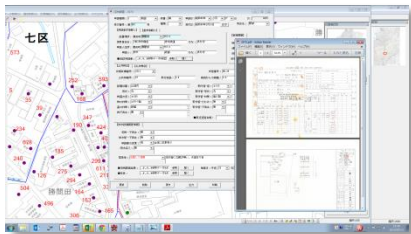

既存データの表示

③ 鉄蓋管理システム

既存鉄蓋の長寿命化支援計画による調査・調書作成及び下水道管理システムとの連結により、総合的に下水道管理情報を管理します。

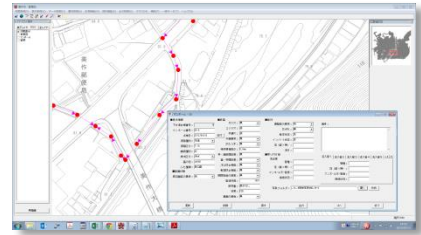

地図データからのマンホール調書表示

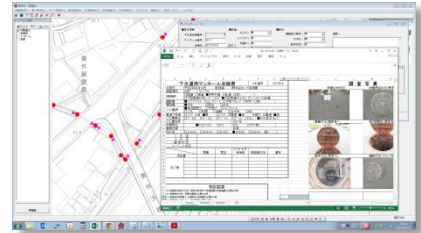

調査票

専用調書システムより出力する調書

- マンホール診断表
- 総括調書
- マンホール集計表

その他管理システム一覧

- 下水道台帳管理システム
- 苦情・要望管理システム
- 橋梁点検管理システム
- 宅樹管理システム
- 道路台帳管理システム
- ため池・頭首工管理システム
- 空き家調査管理システム



お問い合わせ
株式会社 大成測量

■ (本社) 岡山県美作市明見 355-1
TEL 0868-72-3203 FAX 0868-72-6446
■ (真庭営業所) 岡山県真庭市久世町久世
TEL 0867-42-4755 FAX 0868-42-5180